三河港改修・港湾施設維持管理合併工事 航路(-11.0m)浚渫工(その1)　工事のお知らせ

三河港改修・港湾施設維持管理合併工事 航路(－11．0m)浚渫工(その1)として、下記のとおり工事区域を設定して作業を行います。
工事期間中は細心の注意を払いながら安全に工事を進めてまいりますが、付近海域を航行する船舶におかれましては十分注意していただき
工事区域へは近づかないようご理解・ご協力お願い申し上げます。※大型船舶航行時には、支障のないよう対応します。

1. 工事期間

平成28年9月上旬頃から平成29年3月中旬頃(予定)

2. 工事概要

三河港改修・港湾施設維持管理合併工事 航路(-11.0m)浚渫工(その1)

浚渫工	262,753 m3	(扱い土量)
土捨工	262,753 m3	(扱い土量)
雑工(灯浮標移設工)	1 式	(2基)

3. 工事区域等

工事区域概位は、下記のとおりです。

点名	真 方 位	距 離
イ	形原漁港東防波堤灯台 (FIR 3s 12m 5M) より 146° 30′ 00″	3,050m
ロ	イ点 より 99° 00′ 00″	350m
ハ	ロ点 より 189° 00′ 00″	1,400m
ニ	ハ点 より 279° 00′ 00″	350m

4. 工事中の安全対策

① 作業終了後は作業船を航路外側へ退避させます。
② 作業船停泊中は、定められた灯火を掲げます。

5. 連絡先

発注者　愛知県三河港務所
TEL 0532-31-4155　FAX 0532-31-4400
愛知県三河港務所 蒲郡出張所
TEL 0533-69-5381
施工者　株式会社小島組 三河営業所
TEL0532-31-5428
現場代理人　野村浩 (携帯電話:090-3482-5620)
監理技術者　川北友和(携帯電話:090-8422-2823)

★ホームページアドレス★
http://gamagorikouro.web.fc2.com/

6. 施工位置

＜全体＞

＜蒲郡地区＞

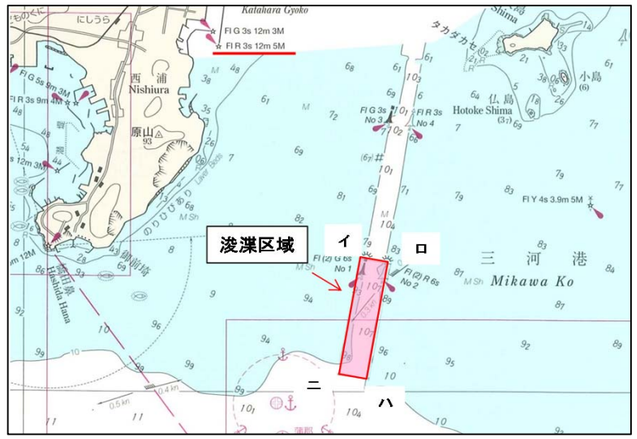

7. 施工状況

＜浚渫状況＞

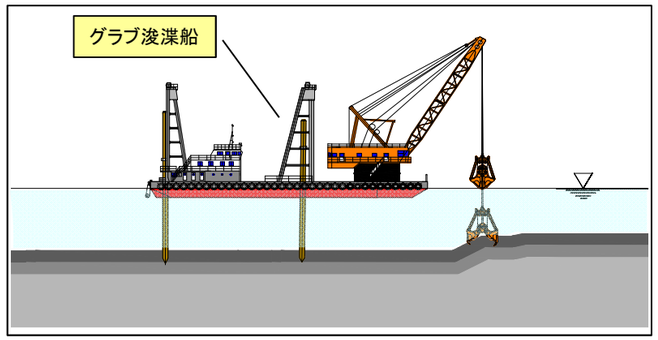

＜土運船運搬及び土捨状況＞

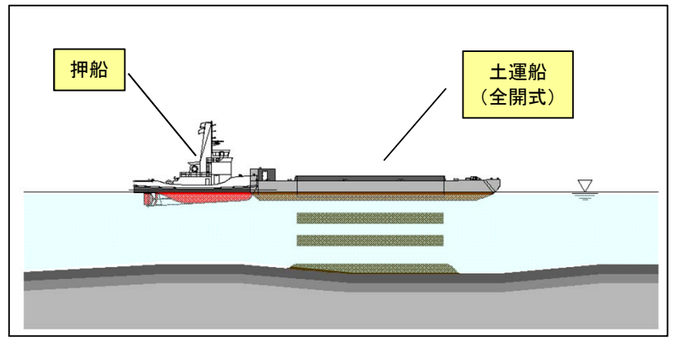

8. 工程表

工種	単位	数量	7月	8月	9月	10月	11月	12月	年末年始休工	1月	2月	3月
準備工	式	1										
浚渫工 グラブ浚渫工	m3	262,753										
土捨工 土運船運搬工	m3	262,753										
雑工 灯浮標移設工	式	1										
後片付け工	式	1										